

# SCHNITT 3

Flurstück 190

Flurstück 118/1

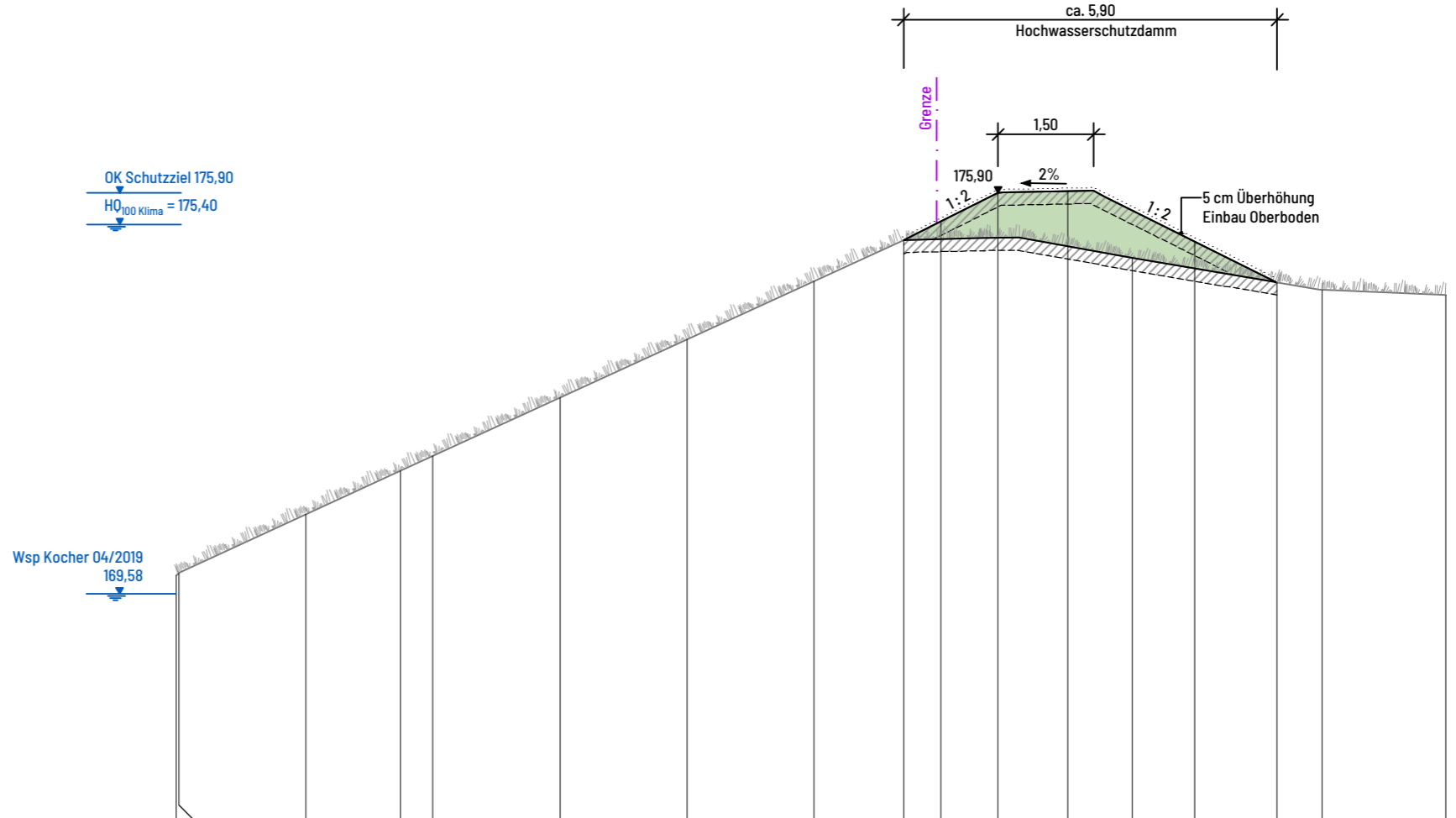

**Schnitt 3**  
M = 1:100  
Überhöhung = 1.0  
166.00 m ü. NN

Stationierung	[m]
Höhe OK gepl. HWS Maßnahme	[m ü. NN]
Höhe -Urzustand 2019-04	[m ü. NN]

0.00	1.96	2.00	4.00	5.48	6.00	8.00	10.00	12.00	13.41	14.00	14.90	16.00	17.02	18.00	19.29	20.00	21.95
									175.16	175.45	175.90	175.92	175.62	175.13	174.48		
	169.87	169.91	170.83	171.52	171.76	172.67	173.59	174.51	175.17		175.06	174.88	174.71		174.37		174.29